Streichquartett (SATB)

Am Brunnen vor dem Tore

W. Müller / Fr. Schubert

Chorsatz: Egon Poppe

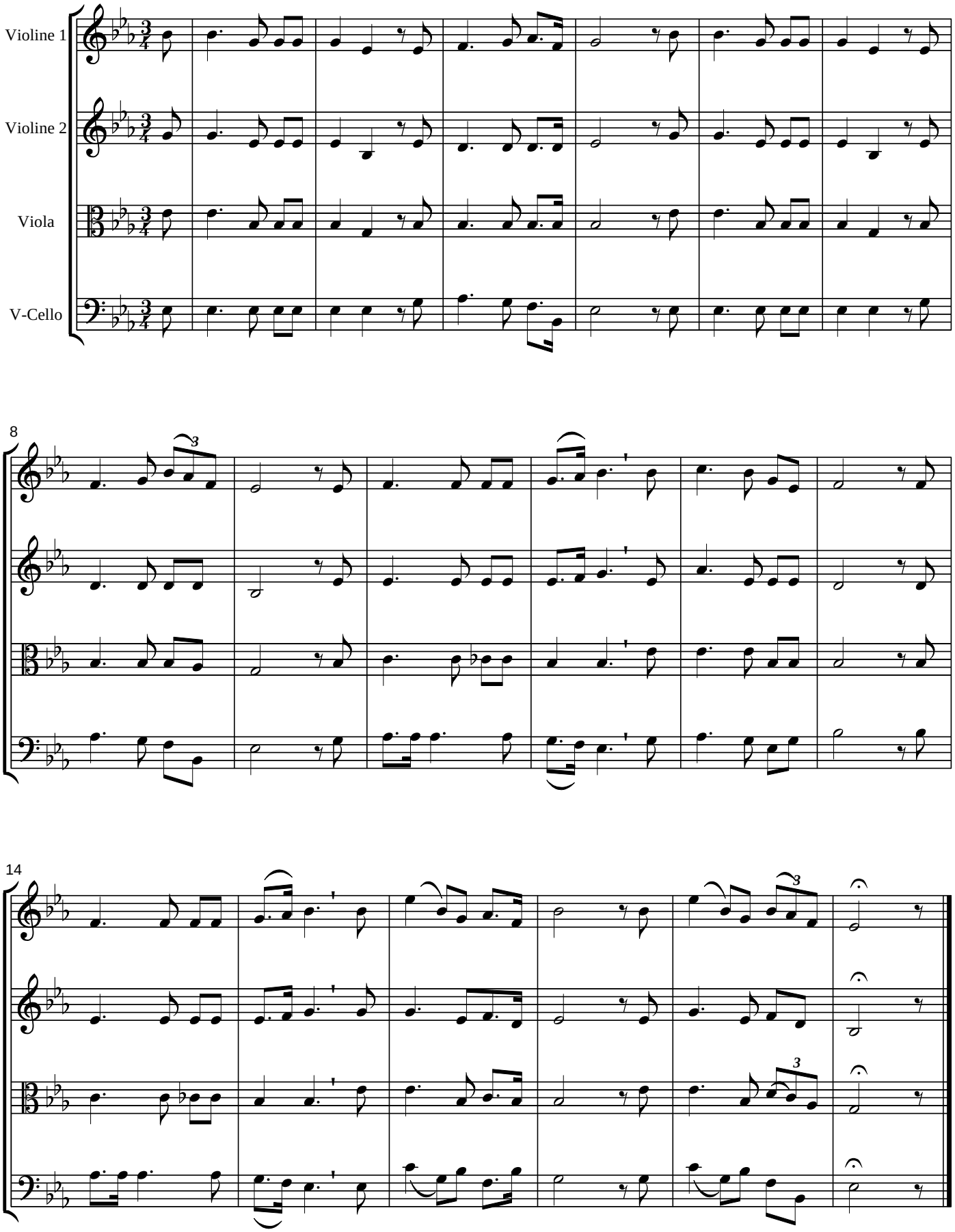

Copyright 2013 by Egon Poppe - GEMA-Mitglieds-Nr. 900 441